FINQUES GINESTA
C/ Pere Pascuet, 42
17211 Llafranc (Costa Brava)
Girona - Spain
Telf. +34 972 30 57 98
info@finquesginesta.com
www.finquesginesta.com



Ref: 333 Apart. Santa Rosa

LLAFRANC

HUTG-012363-04

DESCRIPCIÓN

Apartamento reformado en el centro de Llafranc Acogedor apartamento de 93 m² situado a tan solo 50 metros de la playa y del paseo marítimo de Llafranc, en una ubicación privilegiada para disfrutar cerca de la playa. Dispone de un amplio salón-comedor luminosos con chimenea y acceso directo a una agradable terraza La cocina totalmente equipada. La zona de noche cuenta con con dos dormitorios, cada uno con dos camas individuales. Baño reformado con ducha y reformado.

FINQUES GINESTA
C/ Pere Pascuet, 42
17211 Llafranc (Costa Brava)
Girona - Spain
Telf. +34 972 30 57 98
info@finquesginesta.com
www.finquesginesta.com

Datos generales

Tipo de inmueble: **Apartamento** m2: **93**
m2 parcela: **0** Distancia de la playa: **50**
Año de construcción: Tipo de piscina:
1964
Vistas:

Características

Número de habitaciones: Aseos: **0** Baños con bañera: **0**
2
Baños con ducha: **1** Camas de matrimonio: **0** Camas individuales: **4**
Camas con literas: **0** Cunas: **0** Sofás camas: **0**
Tipo de cocina:

Otras características

Balcón Terraza

Equipamiento

typology_id Armarios empotrados Equipamiento de cocina
Lavavajillas Horno Microondas
Lavadora TV







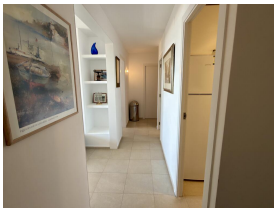

FINQUES GINESTA
C/ Pere Pascuet, 42
17211 Llafranc (Costa Brava)
Girona - Spain
Telf. +34 972 30 57 98
info@finquesginesta.com
www.finquesginesta.com

Temporada	Precio	Estancia mínima